POUR DIFFUSION IMMÉDIATE

Claims miniers : Lancement d'une nouvelle coalition pour la protection des lacs, la *Coalition QLAIM*

Québec - 25 janvier 2023. Alors que la demande mondiale pour les minéraux explose et que plusieurs régions du Québec vivent un boom de *claims* miniers incontrôlé depuis quelques années, une nouvelle coalition regroupant près de 75 associations de protection de lacs du Québec voit le jour : la *Coalition québécoise des lacs incompatibles avec l'activité minière*, ou la *Coalition QLAIM.*

La *Coalition QLAIM*, lancée à la veille de la tenue du Forum national sur les activités minières et l'acceptabilité sociale, joint sa voix à celle de centaines de municipalités et d'organismes du Québec qui réclament des changements à la loi afin de protéger l'eau, les lacs et les milieux naturels. Plus spécifiquement, la *Coalition QLAIM* demande au gouvernement du Québec:

1. de décréter immédiatement un moratoire sur l'attribution de nouveaux claims pour ne pas aggraver la situation, le nombre de claims ayant déjà doublé, voire quadruplé dans certaines régions du Québec depuis 2020 (cartes: Laurentides, Outaouais, Lanaudière, Mauricie, Estrie, BSL-Gaspésie, Abitibi-T.)

2. de rapidement mettre sur pied un groupe de travail avec tous les acteurs impliqués, dont la *Coalition QLAIM*, afin de réviser les orientations gouvernementales qui régissent l'indentification des Territoires incompatibles avec l'activité minière (TIAM) au Québec;

3. d'abolir la préséance de la Loi sur les mines sur les autres lois d'aménagement du territoire, notamment en abolissant l'article 246 de la Loi sur l'aménagement et l'urbanisme (LAU).

La *Coalition QLAIM* est appelée à s'élargir. Elle représente déjà des milliers de villégiateurs, riverains et amoureux de la nature dans plusieurs régions du Québec. Elle compte parmi ses membres actuels des associations pour la protection des lacs dans les secteurs suivants: Mont Tremblant (14 lacs), Mont Blanc (11 lacs), Laurentides (21 lacs), Amherst (9 lacs), Rivière-Rouge (3 lacs), Petite-Nation (10 lacs), Matawinie (4 lacs). Toute association de protection de lac est la bienvenue pour se joindre à la coalition en communiquant à CoalitionQLAIM@gmail.com ou directement sur sa page facebook *@Coalition QLAIM*.

Pour information:
Louis St-Hilaire, porte-parole de la Coalition QLAIM et président du Regroupement de protection des lacs de la Petite-Nation (RPLPN), 514-591-9167
Raymond Carrier, porte-parole de la Coalition QLAIM et président de l'Association des propriétaires du réservoir Kiamika (APRK), 514-247-0479

Citations:

"Nous lançons la Coalition QLAIM aujourd'hui car nous voulons faire entendre la voix des associations de protection de lacs qui sont menacés par un boom de claims miniers partout au Québec. Notre message est simple: les règles actuelles donnant à l'industrie minière une priorité quasi absolue sur le

territoire doivent être modifiées. L'eau et les lacs sont encore plus critiques et stratégiques pour la vitalité des écosystèmes et des régions que les minéraux que cherchent à développer le gouvernement et l'industrie minière." - Louis St-Hilaire, porte-parole de la Coalition QLAIM et président du Regroupement de protection des lacs de la Petite-Nation (RPLPN)

"Nous nous sommes retrouvés d'un jour à l'autre avec un paquet de claims à l'intérieur du Parc régional du réservoir Kiamika dans les Laurentides, au cœur d'une zone récréotouristique hautement valorisée par la population, et ce, en toute conformité avec les lois actuelles du Québec. Avec la richesse minière du Québec et l'appétit gargantuesque des minéraux pour les batteries, c'est tout le territoire du Québec et ses milliers de lacs qui sont maintenant un bar ouvert pour les compagnies minières. On a vraiment besoin d'une coalition nationale des lacs pour faire entendre au gouvernement la voix de dizaines de milliers de personnes qui vivent maintenant cette menace." - Raymond Carrier, porte-parole de la Coalition QLAIM et président de l'Association des propriétaires du réservoir Kiamika (APRK)

***La Coalition QLAIM** a pour mission de changer les lois actuelles afin de protéger les lacs du Québec de l'activité minière. La Coalition est en faveur d'un développement minéral responsable, mais pas en sacrifiant l'eau, les lacs et des milieux naturels tout aussi critiques et stratégiques pour la vitalité des écosystèmes que celle du Québec et de ses régions. Les membres actuels de la coalition: Regroupement de protection des lacs du Mont-Tremblant, Regroupement de protection des lacs de la Petite-Nation, Regroupement des associations de lacs de Mont-Blanc, Regroupement de protection des lacs de Rivière-Rouge, Regroupement des associations pour la protection des lacs et cours d'eau des Hautes-Laurentides, Regroupement de protection des lacs d'Amherst, Association des résidents du Lac Ouareau, Association pour la protection de l'environnement du Lac Archambault, Association pour la protection du Lac Taureau. Toute association de protection de lac est la bienvenue pour se joindre à la coalition en communiquant à CoalitionQLAIM@gmail.com ou directement sur sa page facebook @CoalitionQLAIM.*

2022, Outaouais, Laurentides, Lanaudières, Mauricie

Un boom minier en expansion près de chez vous?

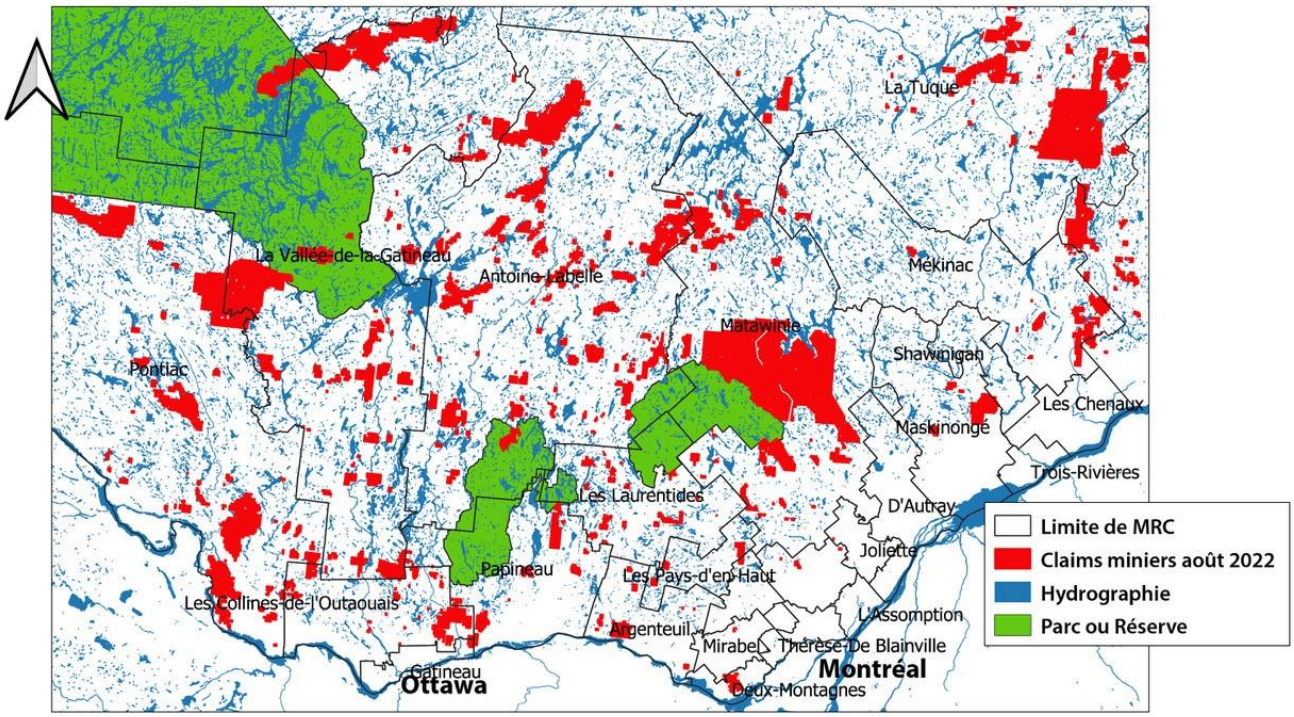

0 75 150 km

Production : Jean Daoust, août 2022
Sources : Gouvernement du Québec 2022

Projection conique conforme de Lambert

REGROUPEMENT DE PROTECTION DES LACS DE LA PETITE-NATION

169_RPLPN

2022, Estrie

Un boom minier en expansion près de chez vous?

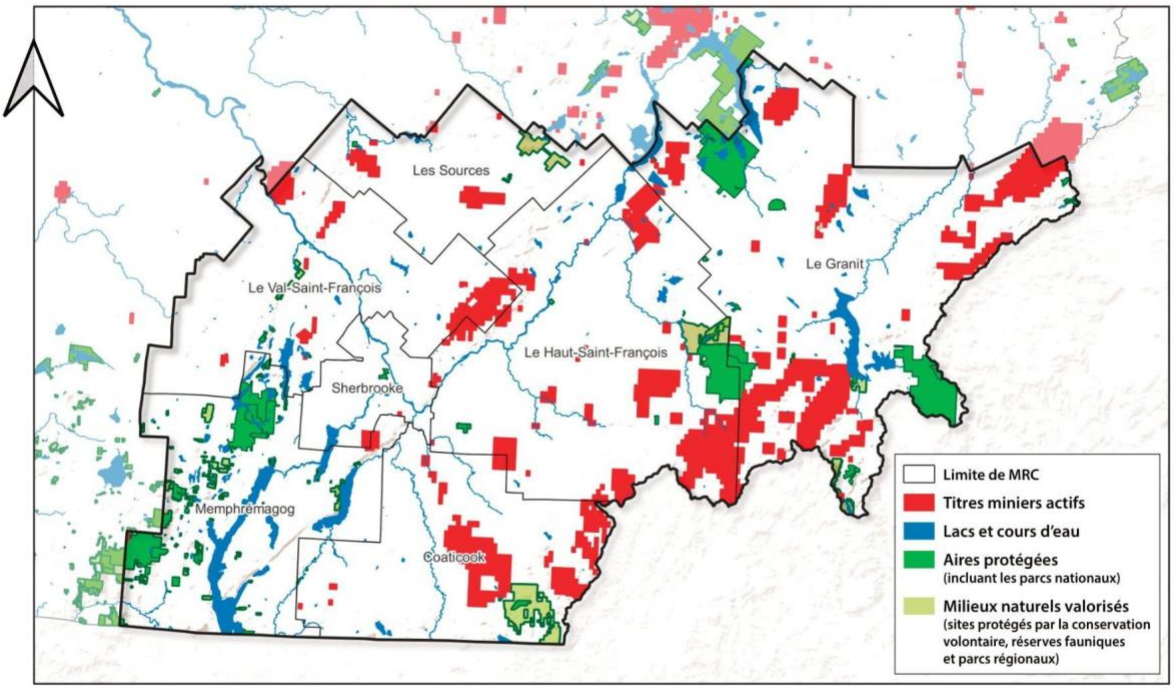

0 25 50 km

Production : SNAP Québec et RPLPN, *novembre 2022*
Sources : GESTIM, *2022*; MELCC - Registre des aires protégées du Québec, *2022*; RMN, *2022*; Ressources naturelles Canada, *2019*; Fonds de carte : ESRI Terrain
Projection : NAD83 / Québec Lambert

SNAP QUÉBEC

QMM

RNCREQ Regroupement national des conseils régionaux de l'environnement

EAU SECOURS

MININGWATCH CANADA

172_RPLPN

2022, Bas-Saint-Laurent-Gaspésie

Un boom minier en expansion près de chez vous?

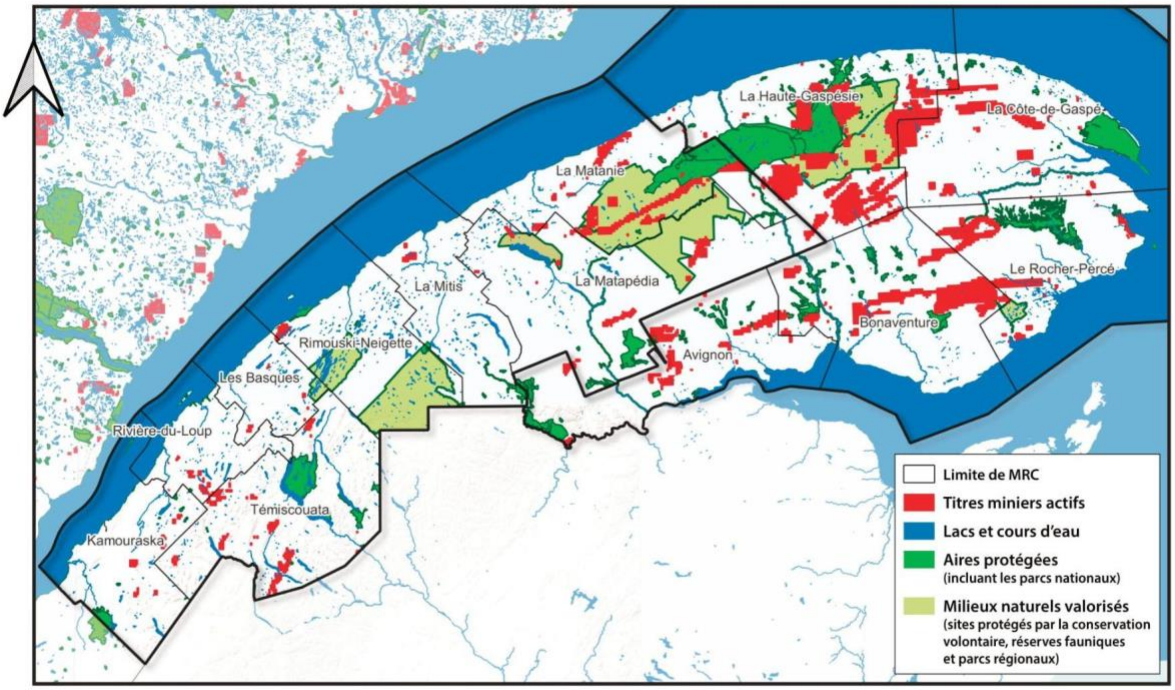

0 50 100 km

Production : SNAP Québec et RPLPN, *novembre 2022*
Sources : GESTIM, *2022*; MELCC - Registre des aires protégées du Québec, *2022*; RMN, *2022*; Ressources naturelles Canada, *2019*; Fonds de carte : ESRI Terrain
Projection : NAD83 / Québec Lambert

SNAP QUÉBEC

QMM

RNCREQ Regroupement national des conseils régionaux de l'environnement

EAU SECOURS

MININGWATCH CANADA

172_RPLPN

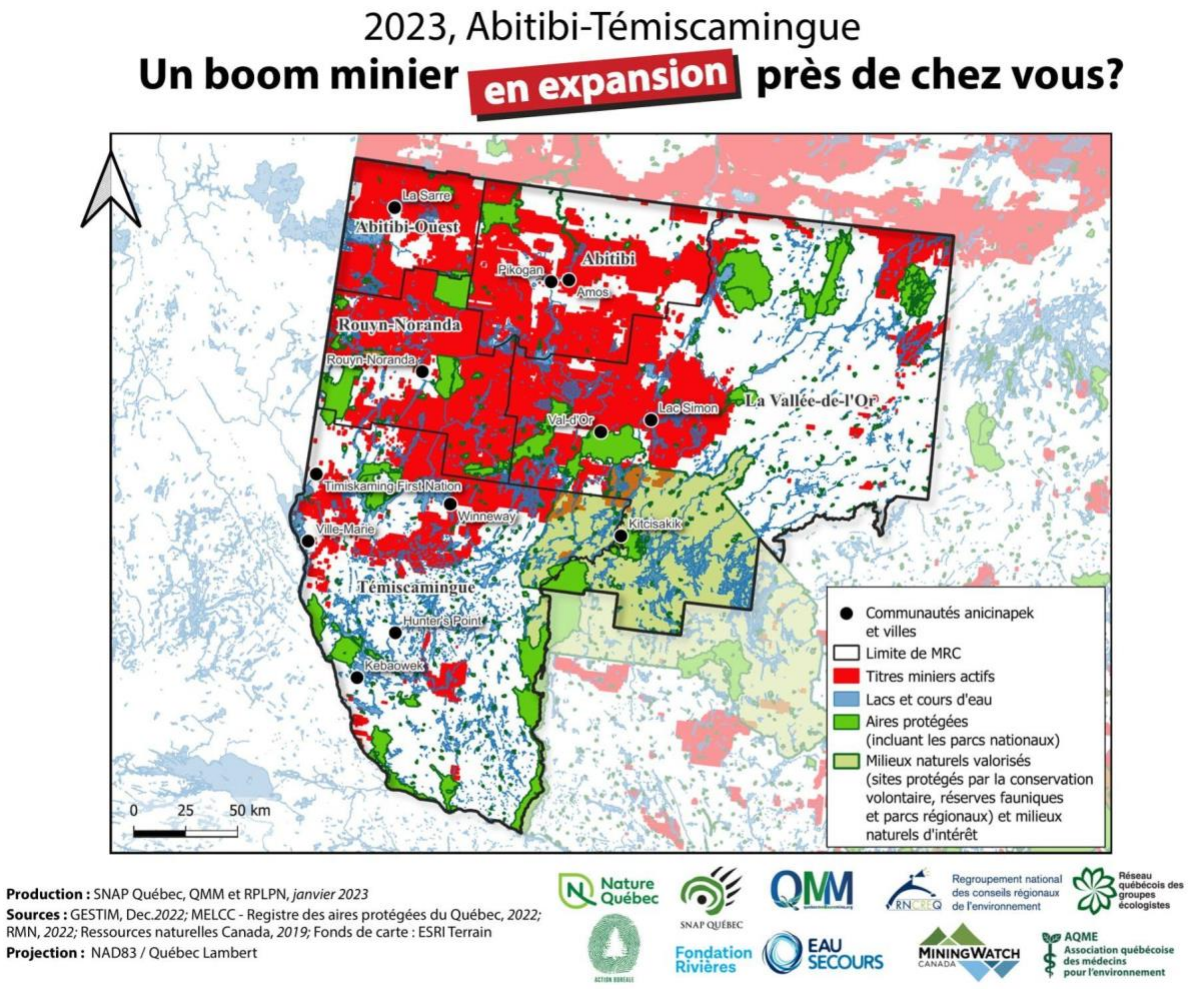

Autres associations de lacs souhaitant appuyer ou se joindre à la Coalition QLAIM:
(Nom/organisme/région/MRC et nombre de lacs svp)

- Association de protection du lac à la Truite d'Irlande (APLTI)
- Association du Lac McGillivray (Grenville-sur-la-Rouge, MRC Argenteuil)
- Association du lac Desjardins (La Conception, MRC des Laurentides)

Organismes nationaux souhaitant appuyer la Coalition QLAIM (à valider)

- Coalition Québec meilleure mine
- Eau Secours
- Fondation Rivières
- Société pour la nature et les parcs - Section Québec (SNAP-Québec)
- Réseau québécois des groupes écologistes RQGE

_____